

**LEGENDA:**

- STRADE PRINCIPALI AD ALTO SCORRIMENTO
- TRASPORTO PUBBLICO SU FERRO
- STRADE SECONDARIE A SCORRIMENTO RIDOTTO
- TRASPORTO PUBBLICO SU GOMMA



**PGT** PIANO DI GOVERNO DEL TERRITORIO

**DOCUMENTO DI PIANO**

01. Analisi del territorio  
Parte grafica

IL SINDACO  
Marco Belli

IL SEGRETARIO  
Gusmeroli Franco

**9b** MOBILITÀ:  
RETE EXTRAURBANA

Arch. Pietro Stefanelli  
Studio Stefanelli  
Galvani Campio 12, Sondrio  
Tel. 0342 51931  
Fax. 0342 51940  
www.studiostefanelli.it

Arch. Pietro Stefanelli  
Dott. Urb. Andrea Patroni

ADOPTATO CON DELIBERA DI C.C. N.13 DEL 30.04.2009 / APPROVATO CON DELIBERA DI C.C. N.37 DEL 30.11.2009

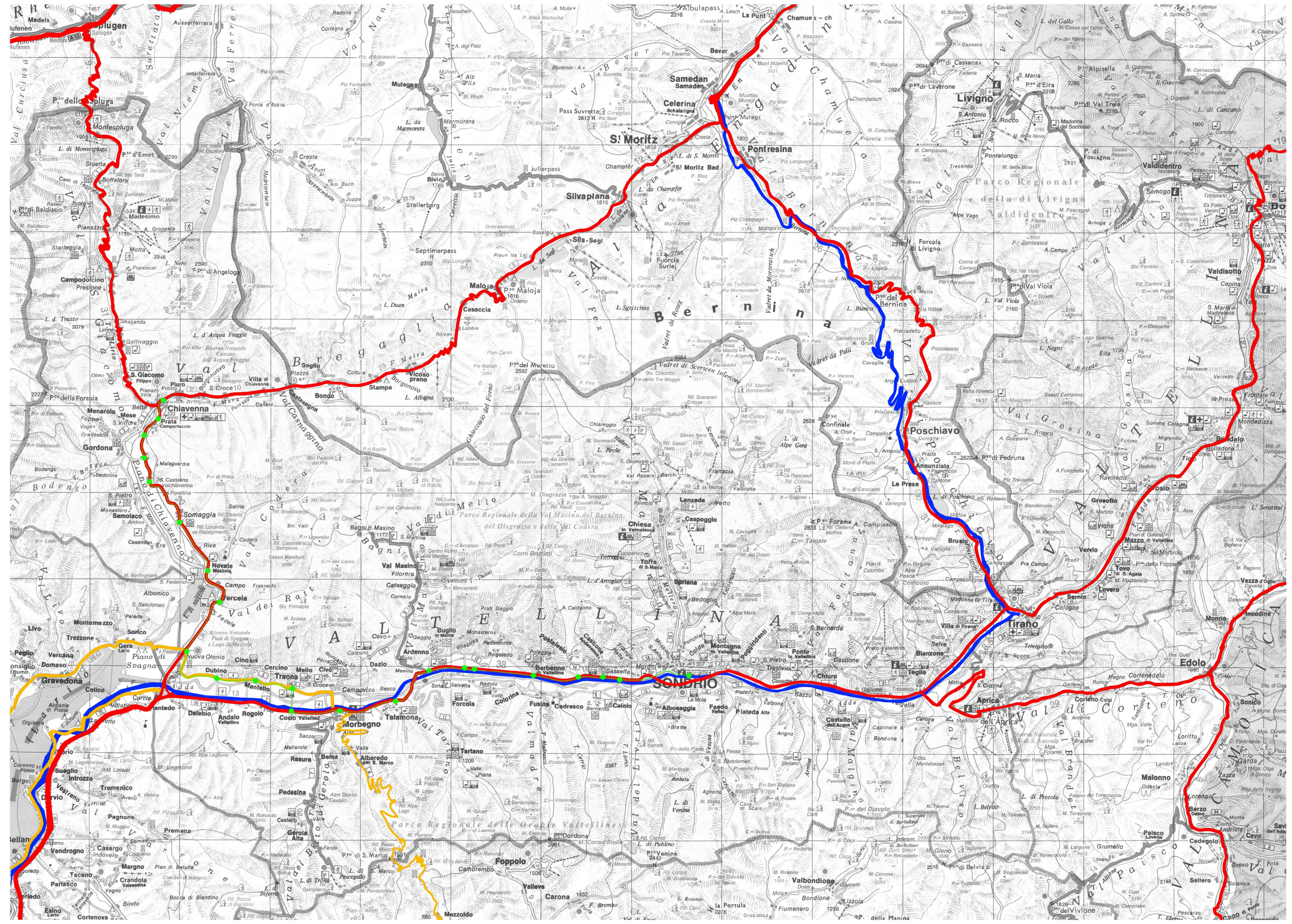
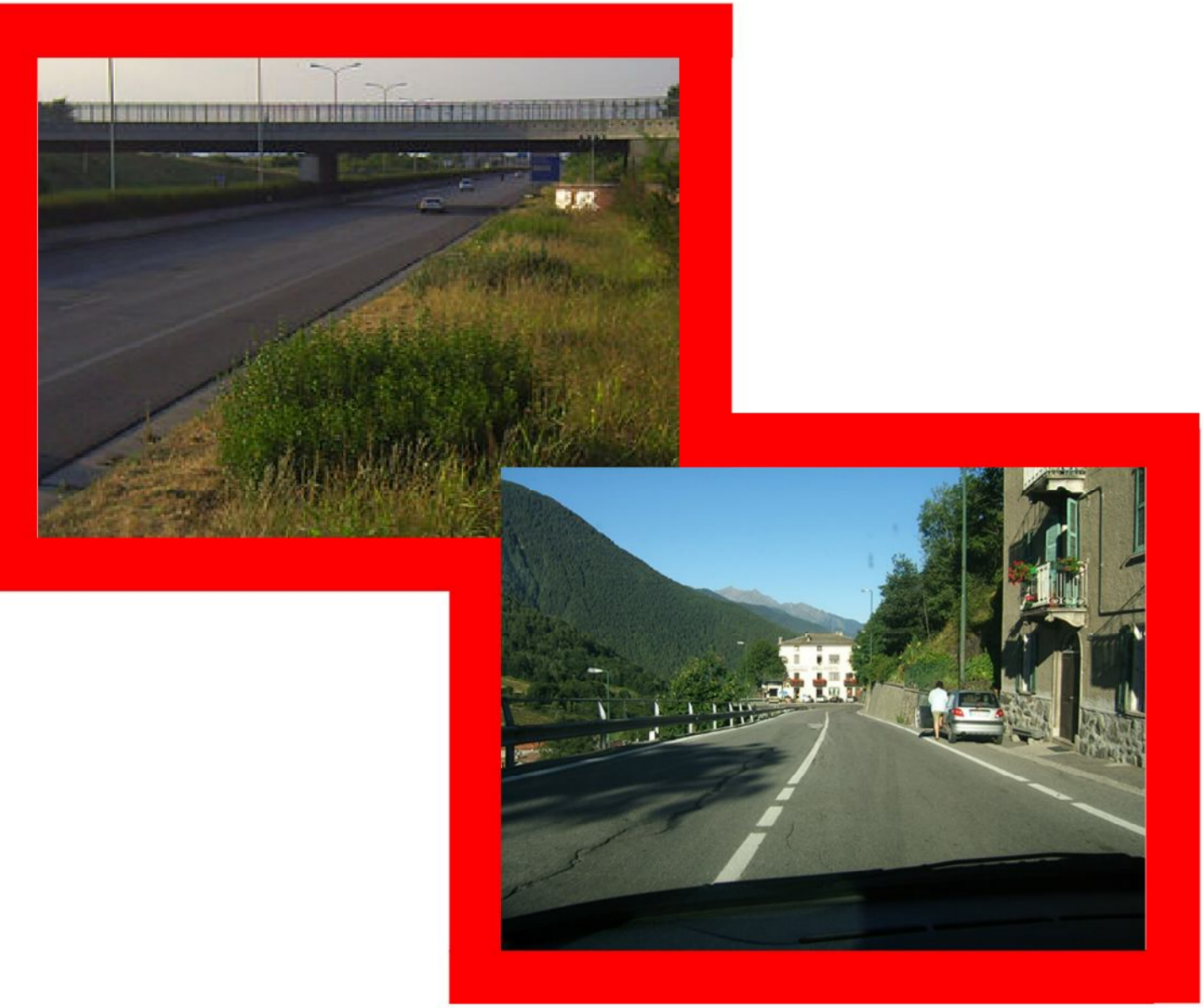

**RETE EXTRAURBANA**

